

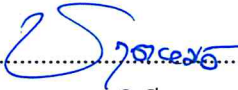

โครงการปรับปรุงโรงอาหารศูนย์พัฒนาเด็กเล็กเทศบาลตำบลบ่อพลอย

ลำดับที่	รายการ	ปริมาณ	หน่วย
1	งานทำผนังอลูมิเนียม กว้าง 9.00 เมตร ยาว 16.00 เมตร สูง 4.50 เมตร		
	- งานทำผนังอลูมิเนียมสีชา กระจกสีชา หนา 5 มม.	143.00	ตร.ม.
	- งานทำผนังอลูมิเนียมลูกฟูกสีชากรู 2 ด้าน พร้อมโครง	76.00	ตร.ม.
	- งานทำหน้าต่างบานเลื่อนคู่ ขนาด 0.70 x1.10 เมตร พร้อมอุปกรณ์		
	ครบชุด	6.00	ชุด
	- งานทำประตูบานเลื่อนคู่ ขนาด 0.90x2.00 เมตร พร้อมอุปกรณ์ครบชุด	3.00	ชุด
	- งานทำมุ้งลวดหน้าต่าง	6.00	บาน
2	งานทำฝ้าเพดานยิปซัมบอร์ด หนา 12 มม.มีแผ่นพรอยด์กันชื้นพร้อม		
	โครงคร่าวเหล็กชุบสังกะสี ขนาด 0.60 x 0.60 เมตร	144.00	ตร.ม.
3	งานติดตั้งระบบไฟฟ้า		
	- งานติดตั้งระบบไฟฟ้า ดวงโคมเหล็ก พร้อมอุปกรณ์ครบชุด	8.00	ชุด
	- งานเดินสายไฟฟ้า (ท่อ ตู้ควบคุม)พร้อมอุปกรณ์ครบชุด	1.00	LS.
	- งานติดตั้งพัดลมดูดอากาศ ขนาด 10"	4.00	ตัว
	- งานติดตั้งพัดลมโครงตีฝ้าเพดาน ขนาด 18"	8.00	ตัว

(ลงชื่อ)..........ประธานกรรมการ
(นายชุต เหมวิเชียร)
ปลัดเทศบาลตำบลบ่อพลอย

(ลงชื่อ) ส.ต.ท..........กรรมการ
(เกรียงศักดิ์ วัฒนสุข)
วิศวกรโยธาชำนาญการ

(ลงชื่อ).....กรรมการ
(นางวันเพ็ญ สุภาพ)
เจ้าพนักงานการเงินและบัญชีชำนาญงาน



โครงการปรับปรุงโรงอาหาร
ศูนย์พัฒนาเด็กเล็ก



แนวปฏิบัติตามกฎกระทรวงกำหนดพัสดุและวิธีการจัดซื้อจัดจ้างพัสดุที่รัฐต้องการส่งเสริมหรือสนับสนุน (ฉบับที่ ๒) พ.ศ. ๒๕๖๓ ตามหนังสือคณะกรรมการวินิจฉัยปัญหาการจัดซื้อจัดจ้างและบริการพัสดุภาครัฐกรณีนิตินิติ กลาง ความที่ สฎ.ที่ กศ.(กวจ.) ๐๔๐๕.๒/ว.๗๘ ลงวันที่ ๓๑ มกราคม ๒๕๖๕ สําหรับการจัด จ้างก่อสร้างให้ผู้รับจ้างปฏิบัติ ดังนี้

๑. ผู้รับจ้างต้องใช้พัสดุประเภทวัสดุหรือครุภัณฑ์ที่จะใช้ในบางก่อสร้างเป็นพัสดุที่ผลิตภายในประเทศ โดยต้องไม่เอาย การร้อยละ ๖๐ ของมูลค่าพัสดุที่จะใช้ในบางก่อสร้างทั้งหมดตามสัญญา
๒. ผู้รับจ้างต้องให้พัสดุที่ผลิตภายในประเทศ ไม่น้อยกว่าร้อยละ ๕๐ ของปริมาณเฉลี่ยที่ต่อใช้ทั้งหมดตามสัญญา
๓. การให้ผู้รับจ้างจะไม่ใช้พัสดุที่ผลิตภายในประเทศ หรือจะใช้พัสดุที่ผลิตในประเทศไม่ครบ ร้อยละ ๖๐ ให้ผู้รับ จ้างเสนอคณะกรรมการวินิจฉัยพัสดุ ผ่านผู้ควบคุมงาน เพื่อพิจารณาให้ความเห็นชอบก่อน
๔. ผู้รับจ้างต้องจัดทำแบบการให้พัสดุที่ผลิตภายในประเทศ ไม่น้อยกว่าร้อยละ ๖๐ ของมูลค่าพัสดุที่จะใช้ในบางก่อสร้าง ทั้งหมดตามสัญญา ภายใน ๖๐ วัน นับตั้งแต่วันที่ตกลงนามในสัญญา (ตามตารางภาคผนวก ๒)
๕. ผู้รับจ้างต้องจัดทำแบบการให้พัสดุที่ผลิตภายในประเทศ ไม่น้อยกว่าร้อยละ ๕๐ ของปริมาณเฉลี่ยที่ต่อใช้ทั้งหมด ตามสัญญา ภายใน ๖๐ วัน นับตั้งแต่วันที่ตกลงนามในสัญญา (ตามตารางภาคผนวก ๓)

ตารางการชี้แจงแบบให้พัสดุที่ผลิตภายในประเทศ
โครงการ.....
รายการพัสดุหรือครุภัณฑ์ที่ใช้โครงการ
แบบการให้พัสดุที่ผลิตภายในประเทศ

ภาคผนวก ๒

ลำดับ	รายการ	หน่วย	ปริมาณ	ราคาต่อหน่วย (บาท)	เงินต้น (รวม)	พัสดุในประเทศ	พัสดุต่างประเทศ
๑							
๒							
๓							
รวม							
ผู้ทำ							
(บาทละ)							

ลงชื่อ..... (ผู้รับจ้างเป็นผู้รับจ้าง)

ตารางการชี้แจงแบบการให้พัสดุที่ผลิตภายในประเทศ
โครงการ.....
รายการพัสดุหรือครุภัณฑ์ที่ใช้โครงการ
แบบการให้พัสดุที่ผลิตภายในประเทศ

ภาคผนวก ๓

ลำดับ	รายการ	หน่วย	ปริมาณ	ราคาต่อหน่วย	เงินต้น (รวม)	พัสดุในประเทศ	พัสดุต่างประเทศ
๑							
๒							
๓							
รวม							
ผู้ทำ							
(บาทละ)							

ลงชื่อ..... (ผู้รับจ้างเป็นผู้รับจ้าง)

โครงการ
ปรับปรุงโรงอาหารศูนย์พัฒนาเด็กเล็ก
ตำบลหนองพลอย อำเภอหนองพลอย
จังหวัดกาญจนบุรี

ชื่อแบบ
นางช่างโยธา
นายเชิด ห่านเมือง
นางช่างโยธา นางจูน
.....

วิศวกรโยธา
ส.ค.ก.เกษียรศักดิ์ วัฒนสุภา
วิศวกรโยธาชำนาญการ
.....

ตรวจสอบ
.....
ส.ค.ก.เกษียรศักดิ์ วัฒนสุภา
วิศวกรโยธาชำนาญการ
ศึกษารวบรวมแบบและคำนวณราคาจ้าง
.....

ให้เสนอ
.....
นายพรุด นนวิเชียร
บริษัทโยธา
.....

ให้เสนอ
.....
นาย ปิยะพงษ์ ภาณุประไพ
รองนายกเทศมนตรี
.....

อนุมัติ
.....
นายชัยชนะ หัสและชัย
นายกเทศมนตรี
.....

หมายเลขแบบ
รับ/เดือน/ปี

แผ่นที่ A /



โครงการ

ปรับปรุงโรงอาหารศูนย์พัฒนาเด็กเล็ก
ตำบลบ่อพลอย อำเภอบ่อพลอย
จังหวัดกาญจนบุรี

ชื่อแบบ นางรุ่งโรษา	นายสุวิทย์ ราชบุรินทร์ นางอรุณศรี วัฒนศิริ นางอรุณศรี วัฒนศิริ
วิศวกรรับใช้ นางอรุณศรี วัฒนศิริ	ผ.ศ.ดร.เกรียงศักดิ์ วัฒนศิริ วิศวกรรับใช้ช่างเทคนิค

ตรวจสอบ
ดร.สมเกียรติ วัฒนศิริ
ผ.ศ.ดร.เกรียงศักดิ์ วัฒนศิริ
วิศวกรรับใช้ช่างเทคนิค
ข้าราชการกรมช่างเทคนิคกลางช่าง

ให้เสนอ
นายสุวิทย์ ราชบุรินทร์
บริษัท กบดินทร์

ให้เสนอ
นายสุวิทย์ ราชบุรินทร์
กรมช่างเทคนิค

อนุมัติ
นายสุวิทย์ ราชบุรินทร์
นายกเทศมนตรี

หมายเลขแบบ
รับ/เขียน/ปี
หน้าผาก A/

- ให้ผู้รับจ้างดำเนินการปรับปรุงโรงอาหารศูนย์พัฒนาเด็กเล็ก ดังรายการต่อไปนี้
- ให้ผู้รับจ้างดำเนินการ ติดตั้งถังระจก โครงการศูนย์พัฒนาเด็กเล็ก ๕ กกก. จำนวนพื้นที่ไม่น้อยกว่า ๑๕๓.๐๐ ตารางเมตร
- ให้ผู้รับจ้างดำเนินการ ติดตั้งถังสูบน้ำโครงการศูนย์พัฒนาเด็กเล็ก ๕ กกก. จำนวนพื้นที่ไม่น้อยกว่า ๑๖๐.๐๐ ตารางเมตร
- ให้ผู้รับจ้างดำเนินการ ติดตั้งประตูดูมฉนวนกันความร้อน โครงการศูนย์พัฒนาเด็กเล็ก ๕ กกก. ขนาด ๐.๙๐ เมตร สูง ๒.๐๐ เมตร หรือมีจำนวน ๓ ชุด
- ให้ผู้รับจ้างดำเนินการ ติดตั้งหน้าต่างดูมฉนวนกันความร้อนโครงการศูนย์พัฒนาเด็กเล็ก ๕ กกก. ขนาด ๐.๙๐ เมตร สูง ๑.๑๐ เมตร หรือมีจำนวน ๖ ชุด
- ให้ผู้รับจ้างดำเนินการ ติดตั้งฝ้าเพดานดูมฉนวนกันความร้อนโครงการศูนย์พัฒนาเด็กเล็ก ๕ กกก. ขนาด ๑.๑๐ ตารางเมตร

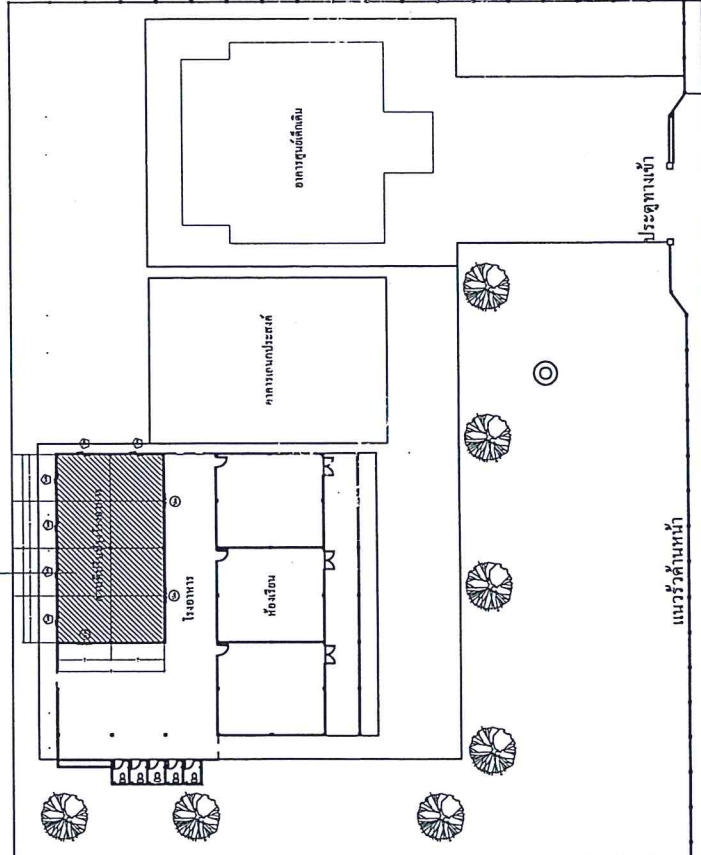

ธเนศวร์ วัฒนศิริ

- รูปแปลนปรับปรุงโรงอาหารศูนย์พัฒนาเด็กเล็ก
- 1๑) ให้ผู้รับจ้างดำเนินการ ติดตั้งประตูดูมฉนวนกันความร้อนโครงการศูนย์พัฒนาเด็กเล็ก ๕ กกก. ขนาด ๐.๙๐ เมตร สูง ๒.๐๐ เมตร หรือมีจำนวน ๓ ชุด
- 1๒) ให้ผู้รับจ้างดำเนินการ ติดตั้งหน้าต่างดูมฉนวนกันความร้อนโครงการศูนย์พัฒนาเด็กเล็ก ๕ กกก. ขนาด ๐.๙๐ เมตร สูง ๑.๑๐ เมตร หรือมีจำนวน ๖ ชุด



โครงการ

ปรับปรุงโรงอาหารศูนย์พัฒนาเด็กเล็ก
ตำบลปอทอง อำเภอปอทอง
จังหวัดกาฬสินธุ์

ชื่อแบบ
นางสาวปภา
นายศรีดี อัญญา
นางสาวปภา อัญญา

วิศวกรโยธา
รศ.ท.ศรีศักดิ์ วัฒนสุภา
วิศวกรโยธาชำนาญการ

ควาเสมอ
รศ.ท.ศรีศักดิ์ วัฒนสุภา
ส.ท.เกียรติศักดิ์ วัฒนสุภา
วิศวกรโยธาชำนาญการ
พิชิตกรรณนุก่อสร้างอาคารและช่าง

ให้เสมอ
นายสุวิทย์ นนวิชัย
ปลัดเทศบาล

ให้เสมอ
นายปฐมพงษ์ อัญญา
รองนายกเทศมนตรี

อนุมัติ
นายชัยเชษฐ วัฒนสุชัย
นายกเทศมนตรี

นายเขตแดน
วัน/เดือน/ปี

แผ่นที่ A/

ให้รับจ้างดำเนินการ ติดตั้งโคมไฟฟ้า หลอดฟลูออโรเรสเซิน ขนาด ๒x๓๖ W
พร้อมอุปกรณ์ครบชุด จำนวน ๘ ชุด

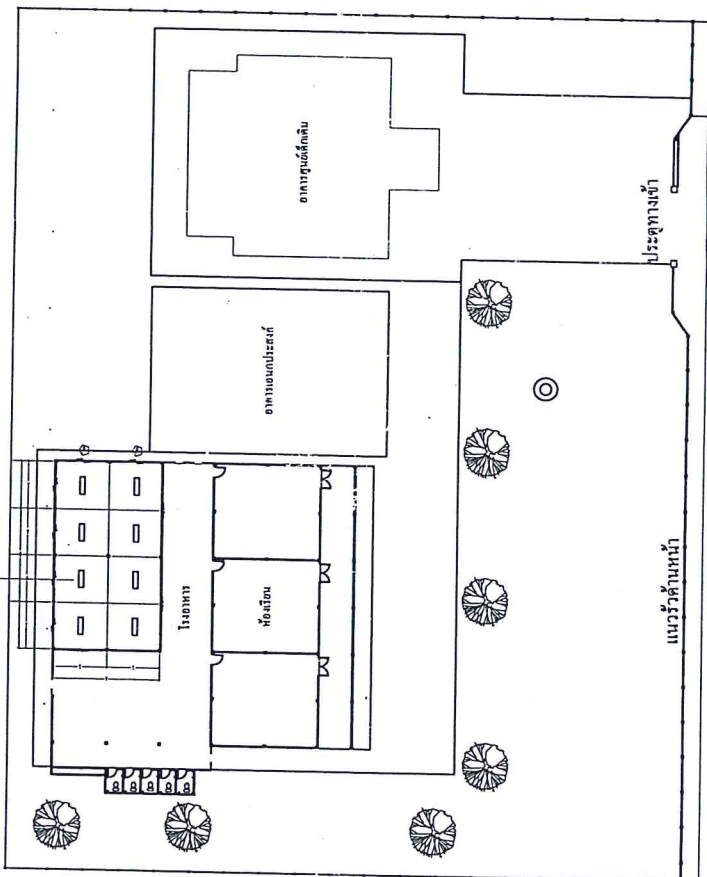

ถนน คลอ.

รูปแบบปรับปรุงไฟฟ้าส่องสว่างโรงอาหารศูนย์พัฒนาเด็กเล็ก



โครงการ

ปรับปรุงโรงอาหารศูนย์พัฒนาเด็กเล็ก
ตำบลบ่อพลอย อำเภอบ่อพลอย
จังหวัดกาญจนบุรี

ชื่อแบบ นางช่างโยธา	นายวิชาญ งามศรี นางช่างโยธา
วิศวกรโยธา	ว.ศ.น. ปณ. ดิม ส.ค.น. เก่งศักดิ์ วัฒนสุ วิศวกรโยธาชำนาญการ

ตรงกลาง

ส.ค.น. เก่งศักดิ์ วัฒนสุ
วิศวกรโยธาชำนาญการ
ศึกษาราชการหมู่ ๕ ตำบลบ่อพลอย

ในชื่อ

นายวิชาญ งามศรี
บริษัทเอกชน

ในชื่อ

นาย ปริญญ์ งามศรี
รองนายกเทศมนตรี

อนุมัติ

นายวิชาญ งามศรี
นายกเทศมนตรี

หมายเลขแบบ
รับ/เดือน/ปี

แผ่นที่ A /

ให้รับจ้างดำเนินการ ติดตั้งเครื่องปรับอากาศ จำนวนพื้นที่ไม่น้อยกว่า ๔๕.๐๐ ตารางเมตร
ให้รับจ้างดำเนินการ ติดตั้งบันไดระนาด โครงอลูมิเนียมสีเทา กระดาษ ๕ มม. จำนวนพื้นที่ไม่น้อยกว่า ๑๖๕.๐๐ ตารางเมตร

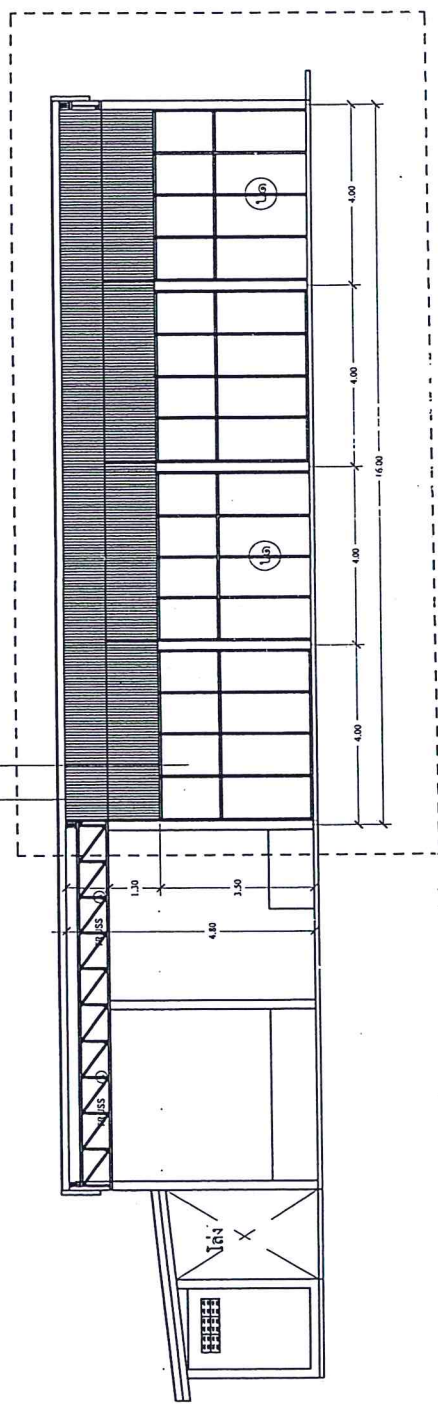

รูปด้านหน้าปรับปรุงโรงอาหารศูนย์พัฒนาเด็กเล็ก

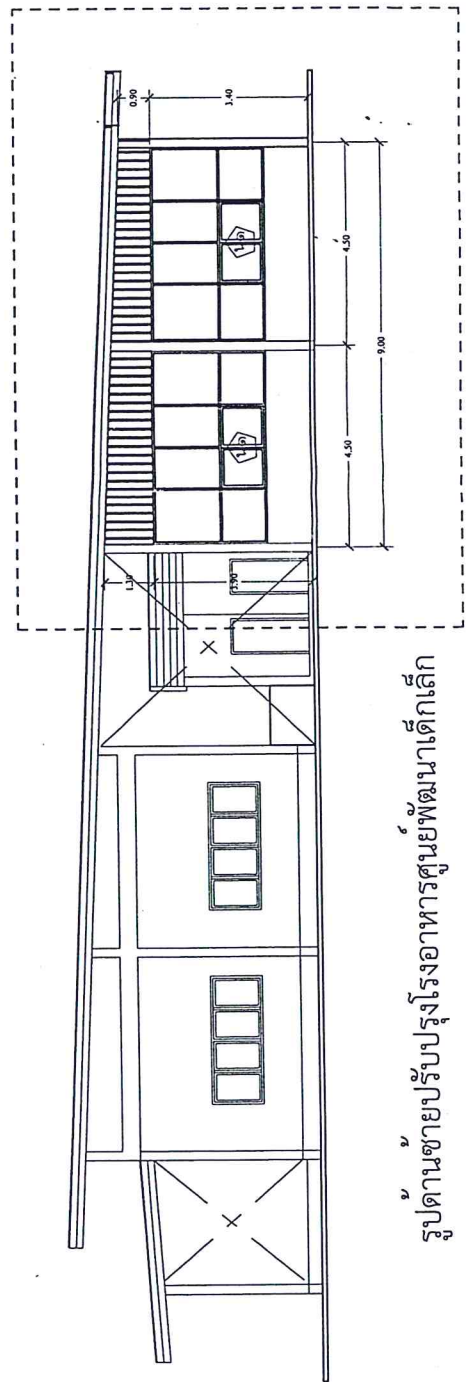

รูปด้านซ้ายปรับปรุงโรงอาหารศูนย์พัฒนาเด็กเล็ก



โครงการ

ปรับปรุงโรงอาหารศูนย์พัฒนาเด็กเล็ก
ตำบลบ่อพลอย อำเภอบ่อพลอย
จังหวัดกาญจนบุรี

ชื่อแบบ นางช่างโยธา	นายศักดิ์ ทัพภูเขียว นางสาวโยธิตา บุญญา
วิศวกรโยธา	อ.ส.ภ.กฤษณ์ศักดิ์ วิเศษสุข วิศวกรโยธาชำนาญการ

ครุฑทอง

อ.ส.ภ.กฤษณ์ศักดิ์ วิเศษสุข
วิศวกรโยธาชำนาญการ
กระทรวงมหาดไทย กรุงเทพมหานคร

ในชื่อ

นายสุจิต วัฒนะชัย
บริษัท กษมา

ในชื่อ

นาย ปรีชาพงษ์ วัฒนใจ
รองนายกเทศมนตรี

อนุมัติ

๖-๒๕-๖๖

นายชัยยุทธ ทัพภูเขียว
นายกเทศมนตรี

หน้าและแบบ
รับ/เขียน/ปี

แผ่นที่ A /

ให้ผู้รับจ้างดำเนินการ คัดตั้งนั่งอูมมีเนียมทุก โครงอูมมีเนียมสิขา จำนวนพื้นที่ไม่น้อยกว่า ๔๔.๐๐ ตารางเมตร
ให้ผู้รับจ้างดำเนินการ คัดตั้งนั่งกระจง โครงอูมมีเนียมสิขา กระจงหนา ๕ มม. จำนวนพื้นที่ไม่น้อยกว่า ๑๒๕.๐๐ ตารางเมตร

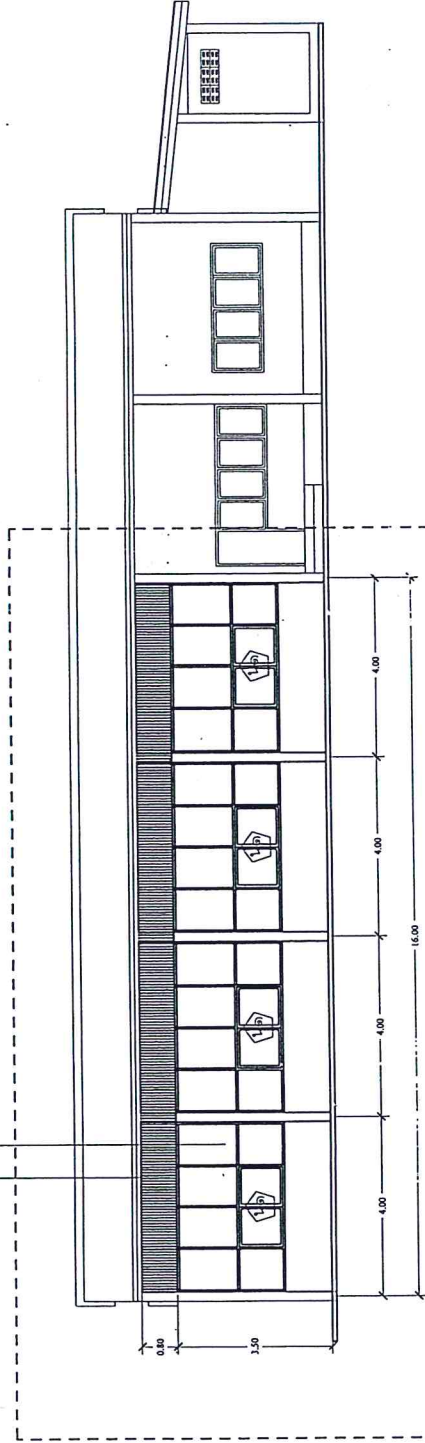

รูปด้านหลังปรับปรุงโรงอาหารศูนย์พัฒนาเด็กเล็ก

ให้ผู้รับจ้างดำเนินการ คัดตั้งนั่งอูมมีเนียมทุก โครงอูมมีเนียมสิขา จำนวนพื้นที่ไม่น้อยกว่า ๔๔.๐๐ ตารางเมตร
ให้ผู้รับจ้างดำเนินการ คัดตั้งนั่งกระจง โครงอูมมีเนียมสิขา กระจงหนา ๕ มม. จำนวนพื้นที่ไม่น้อยกว่า ๑๒๕.๐๐ ตารางเมตร

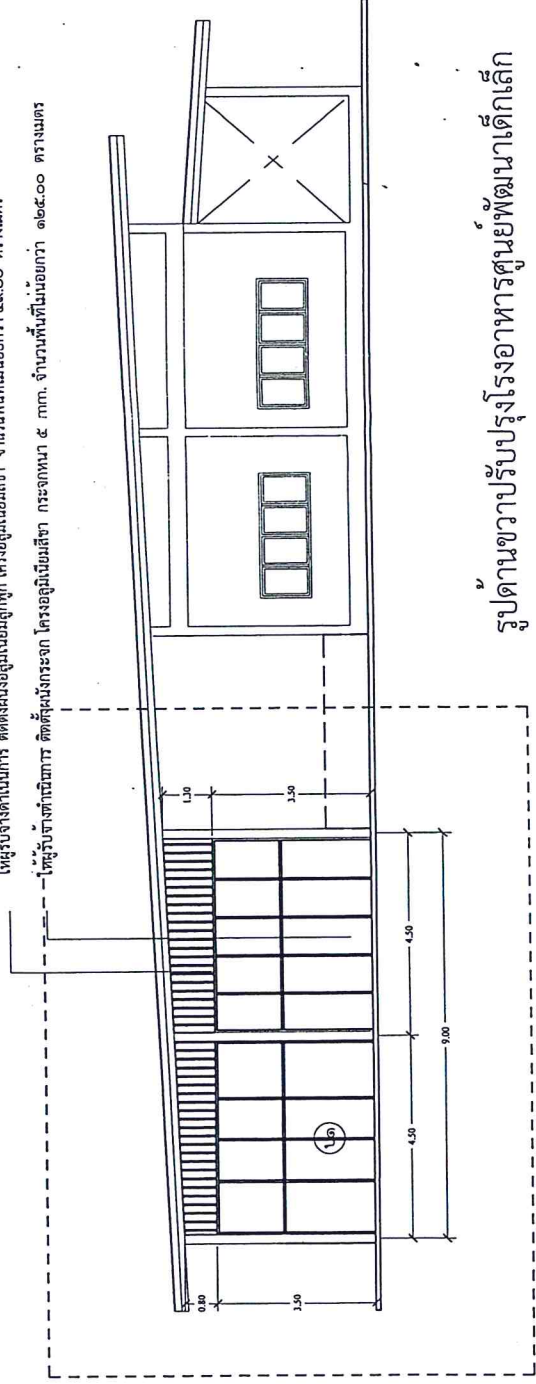

รูปด้านขวาปรับปรุงโรงอาหารศูนย์พัฒนาเด็กเล็ก

รายละเอียดป้ายโครงการ

- โครงสร้างป้าย ให้ใช้วัสดุมั่นคงแข็งแรง
- ตัวป้ายให้ใช้ไม้อัดหรือไวนิล ขนาด 1.20x2.40 เมตร
- จุดติดตั้งป้ายให้ติดตั้งตามที่อยู่ข้างกำหนด
- รายละเอียดตามที่เทศบาลกำหนด

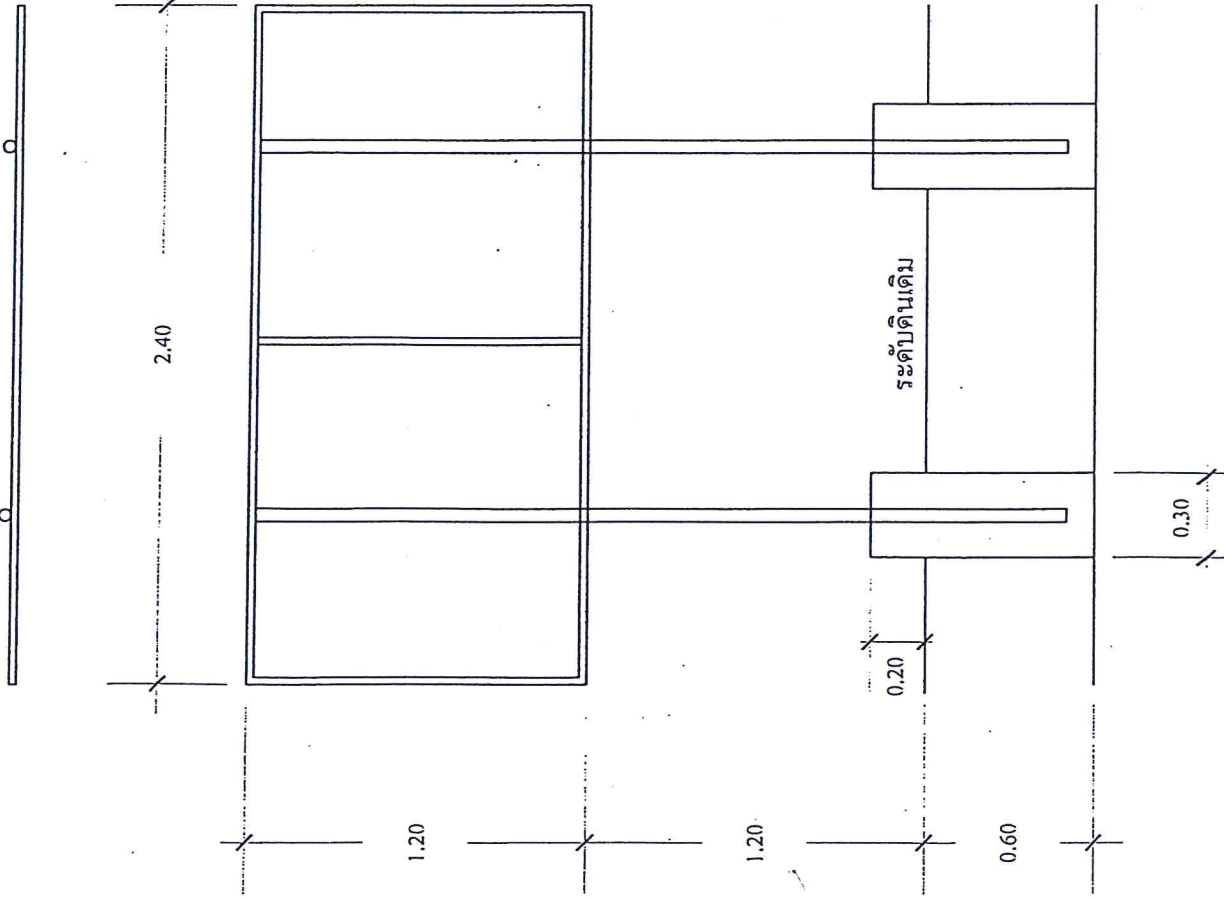

โครงการก่อสร้างเทศบาลตำบลบ่อพลอย

ประเภทของสิ่งก่อสร้าง
 ปริมาณงานก่อสร้าง
 ชนิดที่อยู่ ของผู้ว่าจ้าง
 ระยะเวลาเริ่มต้นและระยะเวลาสิ้นสุดสัญญา รวมระยะเวลาทั้งสิ้น
 วงเงินงบประมาณที่ข้งให้หรือได้รับ
 ราคาของค่าก่อสร้าง
 วงเงินค่าก่อสร้างตามที่ได้ลงนามในสัญญา
 ชื่อคณะกรรมการตรวจการจ้าง
 ผู้ควบคุมงานก่อสร้าง

ตัวอย่างป้ายโครงการก่อสร้าง (ป้ายชั่วคราว)

- ให้ติดตั้งในระหว่างทำการก่อสร้างและอีกไม่น้อยกว่า 6 เดือน
- ให้ติดตั้งภายใน 7 วัน นับตั้งแต่วันลงนามในสัญญาจ้าง
- อาคารให้ติดตั้ง 1 ป้าย
- คลอง ถนน ให้ติดตั้ง 2 ป้าย บริเวณจุดเริ่มต้นโครงการ และ จุดสิ้นสุดโครงการ

รายละเอียดป้ายโครงการ

- ขนาดป้าย คสล. ขนาด 0.30x0.30 ถึง 0.60 เมตร
- แผ่นป้ายเหล็ก เสา ให้ทำด้วยล็กกันสนิม และทาสีน้ำมัน (สีน้ำเงิน) อย่างน้อย 2 รอบ
- โครงเหล็กให้เหล็กกล่อง ขนาด 1"x1"x 2.3 มม. เชื่อมติดแผ่นเหล็ก
- เสาเหล็ก ขนาด ๑ 2 1/2"x2.3 มม.
- ตัวป้ายแผ่นเหล็ก ขนาด 1.20x2.40 เมตร หนา 2.3 มม.
- รายละเอียดตามที่เทศบาลกำหนด

ให้ใช้สีน้ำมัน (สีขาว)

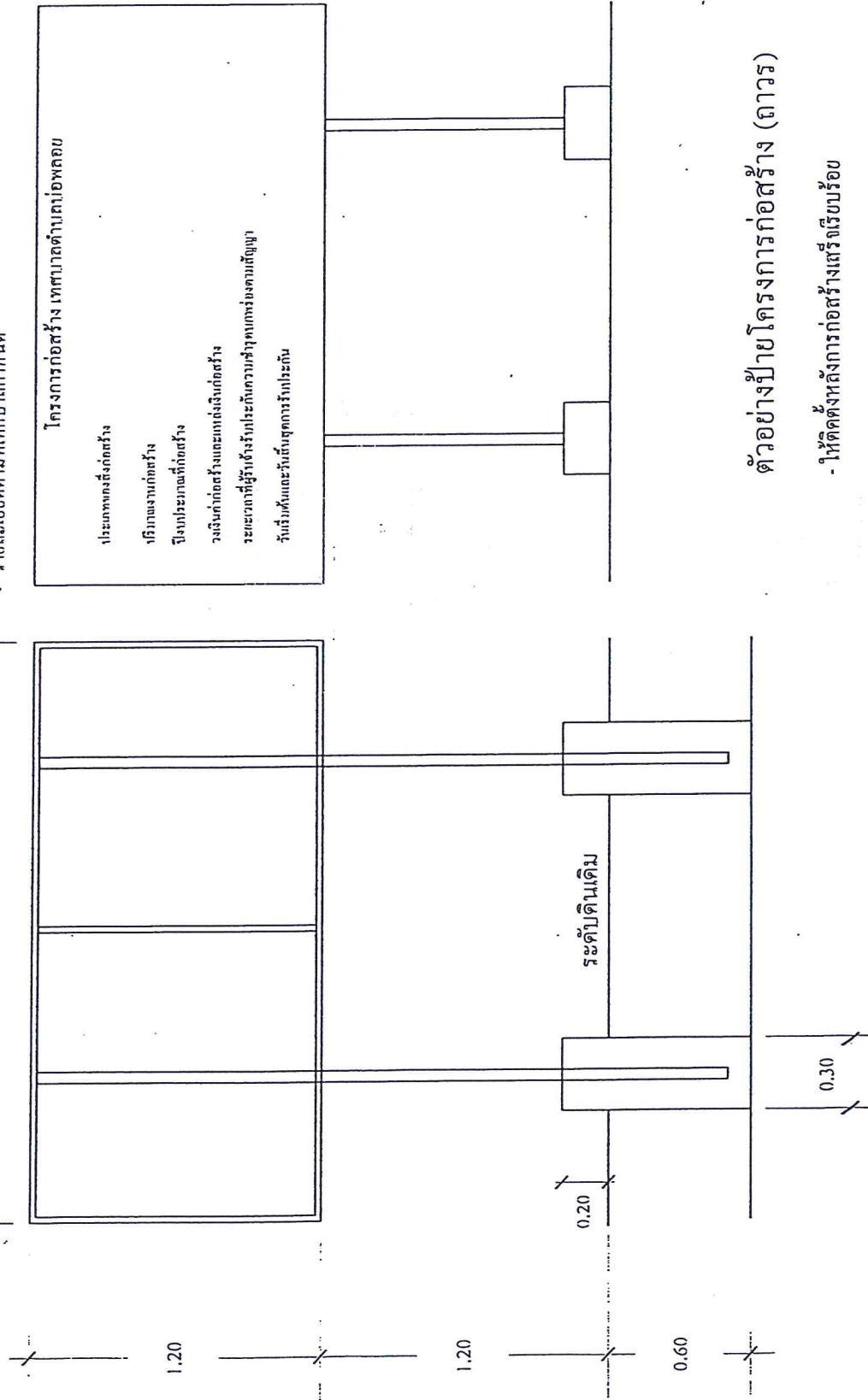

ตัวอย่างป้ายโครงการก่อสร้าง (ถาวร)

- ให้ติดตั้งหลังการก่อสร้างเสร็จเรียบร้อย